



Bolsa de Cereales

Instituto de Estudios
Económicos

Informe de Comercialización Agrícola

Mes 34 - Año IV
Marzo 2015

Informe sobre comercialización agrícola al 25-2-2015, campaña 2014/15

Las compras de granos por parte del sector exportador e industrial al 25 de febrero de 2015 son superiores en un 53,2% con respecto al nivel de ventas registrado para la campaña pasada al mismo momento del año si se tienen en cuenta los cultivos de soja, maíz, trigo, girasol, cebada cervecera y sorgo.

Para los cultivos mencionados se alcanza un total comprado de 21,5 millones de toneladas. Dicha cifra resulta superior a las 14,1 millones de toneladas registradas de la campaña 2013/14 al mismo momento del año.

Así surge del informe compras, ventas y embarques que publica semanalmente el Ministerio de Agricultura.

Compras del sector exportador e industrial al 25-2-2015 en miles de toneladas

Campaña	Soja	Maíz	Trigo	Girasol	Cebada cervecera	Sorgo	Total
2010/11	14.215	5.873	7.541	1.348		371	29.348
2011/12	12.393	6.682	7.994	1.211	1.146	590	30.016
2012/13	8.613	11.881	6.410	1.287	1.351	500	30.041
2013/14	5.866	2.705	3.626	763	1.049	46	14.056
2014/15	6.475	6.013	7.109	993	900	49	21.539

Soja

Las compras de soja por parte del sector exportador y del sector industrial, en lo que va de la campaña 2014/15, han alcanzado un volumen de 6,5 millones de toneladas, cifra que resulta superior en un 10,4% al volumen registrado para la campaña precedente al mismo momento del año.

Al momento de la publicación de este informe, según el Panorama Agrícola Semanal de la Bolsa de Cereales, se da por terminada la siembra de soja de la campaña 2014/15, con un área de 20,4 millones de hectáreas. Adicionalmente, las primeras estimaciones de producción se ubican en una cifra récord de 57 millones de toneladas.

Compras del sector exportador e industrial al 25-2-2015 en miles de toneladas

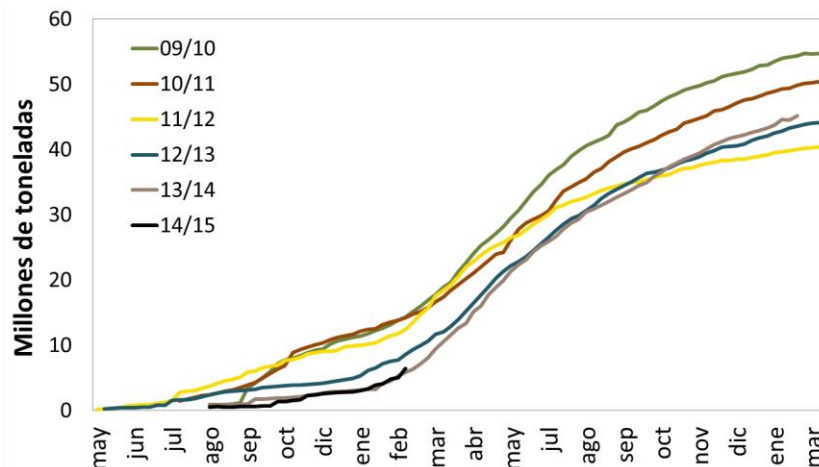

Resumen				
Campaña	Total Comprado	Total a fijar	Total fijado	% fijado/a fijar
2010/11	14.215	6.781	1.059	16%
2011/12	12.393	7.120	1.027	14%
2012/13	8.613	5.224	660	13%
2013/14	5.866	3.161	580	18%
2014/15	6.475	5.163	260	5%

Maíz

Las compras por parte del sector exportador y del sector industrial para el caso del maíz de la campaña 2014/15 han alcanzado al 25 de febrero de 2015 un volumen comercializado de 6,0 millones de toneladas. Con respecto al nivel registrado al mismo momento del año para la campaña 2013/14, el volumen de ventas registrado resulta superior en 3,3 millones de toneladas, es decir en un 122,3%.

Según el Departamento de Estimaciones Agrícolas de la Bolsa de Cereales la cosecha de maíz de la campaña 2014/15 alcanzó un avance del 3,4% sobre las 3,1 millones de hectáreas estimadas a sembrar. Por su parte, las primeras estimaciones ubican la producción para esta campaña en 22,5 millones de toneladas.

Compras del sector exportador e industrial al 25-2-2015 en miles de toneladas

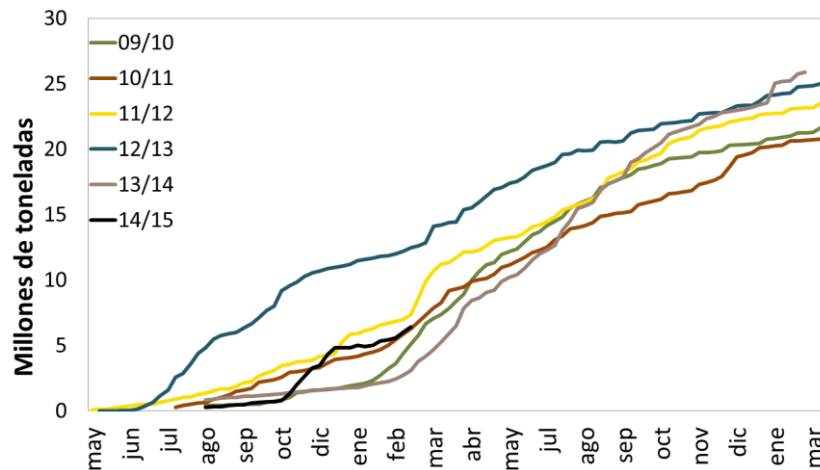

Resumen				
Campaña	Total Comprado	Total a fijar	Total fijado	% fijado/a fijar
2010/11	5.873	491	115	23%
2011/12	6.682	586	94	16%
2012/13	11.881	758	88	12%
2013/14	2.705	1.713	185	11%
2014/15	6.013	3.475	278	8%

Trigo

En el caso del trigo, el volumen comprado por parte del sector exportador y del sector industrial para la campaña 2014/15 es superior con respecto a las últimas 4 campañas en un 11,2%.

El volumen de producción de trigo de acuerdo al Panorama Agrícola Semanal para la campaña 2014/15 fue de 11,2 millones de toneladas, un 10,9% más que la campaña anterior, encontrándose finalizada al momento de publicación de este informe.

Compras del sector exportador e industrial al 25-2-2015 en miles de toneladas

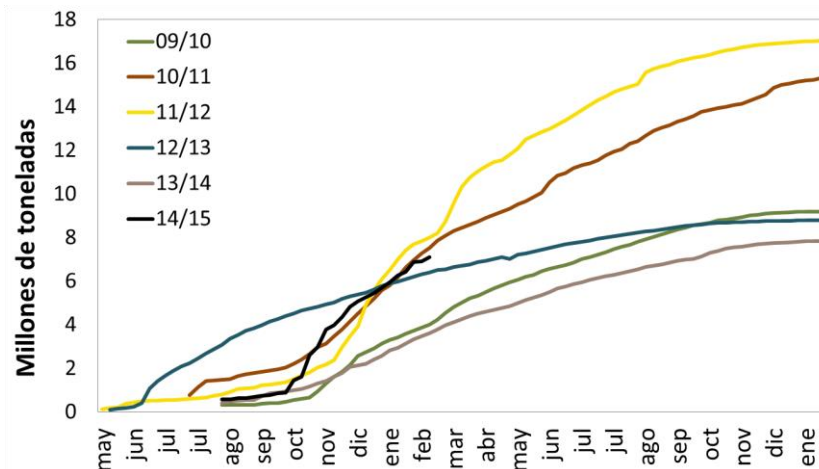

Resumen				
Campaña	Total Comprado	Total a fijar	Total fijado	% fijado/a fijar
2010/11	7.541	1.125	495	44%
2011/12	7.994	1.384	560	40%
2012/13	6.410	639	337	53%
2013/14	3.626	620	262	42%
2014/15	7.109	1.827	385	21%

Girasol

Al 25 de febrero de 2015 las compras de girasol alcanzan un volumen de 993 mil toneladas. Con respecto al promedio de las 4 campañas previas, las ventas resultan inferiores en un 13,8%.

Según el Departamento de Estimaciones Agrícolas de la Bolsa de Cereales la cosecha de girasol de la campaña 2014/15 alcanzó un avance del 35,2% sobre las 1,3 millones de hectáreas estimadas a sembrar.

Compras del sector exportador e industrial al 25-2-2015 en miles de toneladas

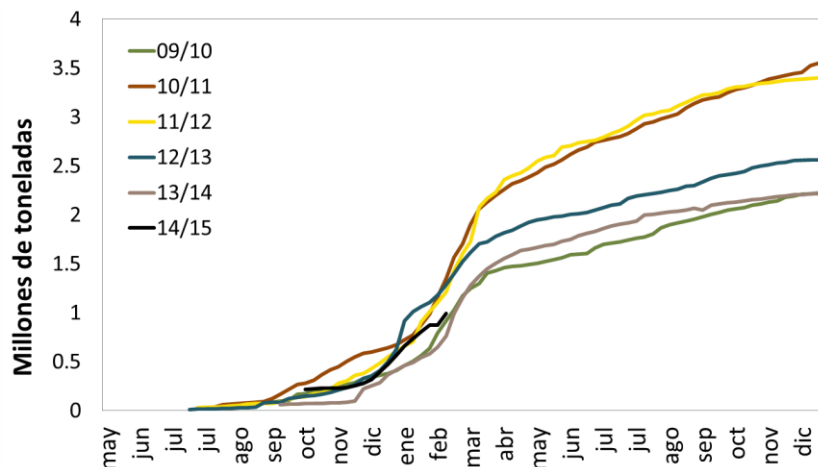

Resumen				
Campaña	Total Comprado	Total a fijar	Total fijado	% fijado/a fijar
2010/11	1.348	411	128	31%
2011/12	1.211	492	160	32%
2012/13	1.287	429	179	42%
2013/14	763	303	119	39%
2014/15	993	250	76	30%

Cebada

Al momento de la publicación de este informe los datos disponibles de compras, ventas y embarques del Ministerio de Agricultura reflejan para la campaña 14/15 un volumen comprado total de cebada de 1.319,5 mil toneladas.

Del total comprado, 777 mil toneladas corresponden al sector exportador. De este número, 419 mil toneladas son de cebada forrajera, mientras que las 357 mil toneladas restantes son del tipo cervecera.

La superficie cosechada de cebada para la campaña 2014/15, según el Panorama Agrícola Semanal fue de 790 mil hectáreas, mientras que la producción fue de 2,85 millones de toneladas.

Compras del sector exportador e industrial al 25-2-2015 en miles de toneladas

Resumen - Campaña 2014-15			
Compras totales	Compras del sector exportador		Compras del sector industrial (25/2/2015)
Cebada total	Cebada Forrajera	Cebada Cervecera	Cebada Cervecera
1,320	419	357	543

Resumen - Campaña 2014-15 (para exportación)		
Total a fijar	Total fijado	% fijado/a fijar
58	22	38%

Cebada cervecera

La cebada cervecera presenta, al 25 de febrero de 2015, compras de parte del sector exportador e industrial por 900 mil toneladas, cifra inferior en 3,1% con respecto volumen comprado en la campaña 13/14.

Compras del sector exportador e industrial al 25-2-2015 en miles de toneladas

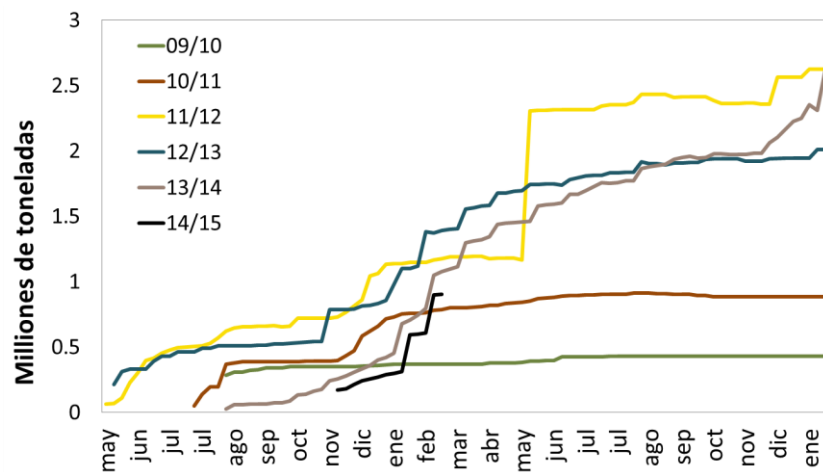

Resumen				
Campaña	Total Comprado	Total a fijar	Total fijado	% fijado/a fijar
2012/13	1.351	370	93	25%
2013/14	1.049	201	110	55%
2014/15	900	127	83	65%

Campaña 2013/14

Las compras por parte del sector exportador e industrial al 25 de febrero de 2015 de los cuatro principales cultivos resulta superior al volumen comercializado al mismo momento del año para la precedente campaña.

Para los seis principales cultivos se alcanza un total comprado de 85,1 millones de toneladas, superior en 1,4 millones de toneladas a las 83,7 millones de toneladas registradas para la campaña 2013/14 al mismo momento del año.

Compras del sector exportador e industrial al 25-2-2015 en miles de toneladas

Campaña	Soja	Maíz	Trigo	Girasol	Cebada cerv.	Sorgo	Total
2009/10	54.382	21.226	9.200	2.297		2.106	89.211
2010/11	49.895	20.492	15.325	3.605		1.807	91.124
2011/12	39.970	22.958	17.040	3.442	2.734	3.341	89.485
2012/13	43.564	24.760	8.802	2.693	2.014	1.875	83.708
2013/14	45.173	25.754	7.859	2.286	2.616	1.438	85.127

* No se dispone de información para la venta de cebada cervecera para las campañas 2010/11 y 2009/10